19. RüsselCross Duathlon

Samstag, 11. November 2023

RüsselCross Classic / Staffel
5 – 20 – 2,5

RüsselCross Jedermann / Teens
2,3 - 10 - 0,7

RüsselCross Kids
0,4 - 2,5 - 0,4

HTV Schnupperserie für Teens (Jugend B) und alle Kids

Relativwertung beim RüsselCross Classic gemäß HTV Hessenpokal

TG 1862 e.V. Rüsselsheim

Ausschreibung 19. RüsselCross Duathlon

Samstag, 11. November 2023

Veranstalter:	tg 1862 Rüsselsheim e.V., Abteilung Triathlon
Veranstaltungstermin:	Samstag, 11 November 2023
HTV-Genehmigungs-Nr.:	**07-23-04-04922**
Wettkampfordnung:	Der Veranstaltung liegen die Wettkampfordnungen der Deutschen Triathlon Union (Sportordnung, Veranstalterordnung, Bundesligaordnung, Anti-Doping-Code, Kampfrichterordnung), sowie Rechts- und Verfahrensordnung und die Disziplinarordnung zugrunde. Mit der Anmeldung erkennt der Teilnehmer die Wettkampfordnungen sowie Rechts- und Verfahrensordnung, die Disziplinarordnung und die Bedingungen des Veranstalters gemäß der Ausschreibung für sich als verbindlich an.
Start + Ziel:	Helen-Keller-Schule in Rüsselsheim-Königstädten
Reglement:	Bei Cross-Veranstaltungen ist das Windschattenfahren erlaubt.
Medizinische Versorgung:	Deutsches Rotes Kreuz 1 Sanitätshelferteam inkl. Fahrzeug in der Wechselzone 1 Sanitätshelferteam inkl. Fahrzeug auf der Radstrecke im Wald
Wettkampforgane:	**Rennleitung** TG 1862 Rüsselsheim e.V., Abteilung Triathlon **Wettkampfgericht** Hessischer Triathlon Verband **Schiedsgericht** TG Rüsselsheim und HTV gemäß VaO
HTV Schnupperserie:	Für Schüler und Jugend B. Wenn du an mindestens 3 Veranstaltungen im Rahmen der HTV-Schnupperserie teilgenommen hast, schicke die Urkunden/Ergebnislisten an den HTV, dann wartet eine kleine Überraschung auf dich. https://hessischer-triathlon-verband.de/htv-schnupperserie
Relativwertung:	Die Relativwertung beim RüsselCross Classic orientiert sich in diesem Jahr am HTV Hessenpokal. Die Einzelzeiten werden mit Alters- und Geschlechtsfaktoren „korrigiert“ und die Summe der schnellsten 3 Relativzeiten ergibt die Teamzeit. Die Teamzugehörigkeit wird über den Vereinsnamen gesteuert, bitte auf korrekte Schreibweise achten! Bei mehr als 3 Einzelzeiten eines Vereins, werden automatisch 3er Teams gebildet – d.h. bei z.B. 6 Einzelzeiten eines Vereins, werden die 3 schnellsten Relativzeiten als Team gewertet und die Relativzeiten 4-6 werden auch als Team gewertet.

Ausschreibung 19. RüsselCross Duathlon

Samstag, 11. November 2023

.....

RüsselCross Kids

Distanzen:

	0,4 km	Waldcrosslauf
	2,5 km	Mountainbike/Kinderrad (**keine** Crossräder)
	0,4 km	Waldcrosslauf

Offizieller Plan der Streckenführung:

Die Strecken Laufen - Radfahren - Laufen sind ohne Pause zu absolvieren. Die 1. Laufstrecke und die Radstrecke sind als Rundkurs ausgelegt. Die 2. Laufstrecke ist eine Wendepunktstrecke, um Kollisionen zwischen den frühen Läufern und späten Radfahrern zu vermeiden.

Lauf 1

Rad

Ausschreibung 19. RüsselCross Duathlon

Samstag, 11. November 2023

Lauf 2

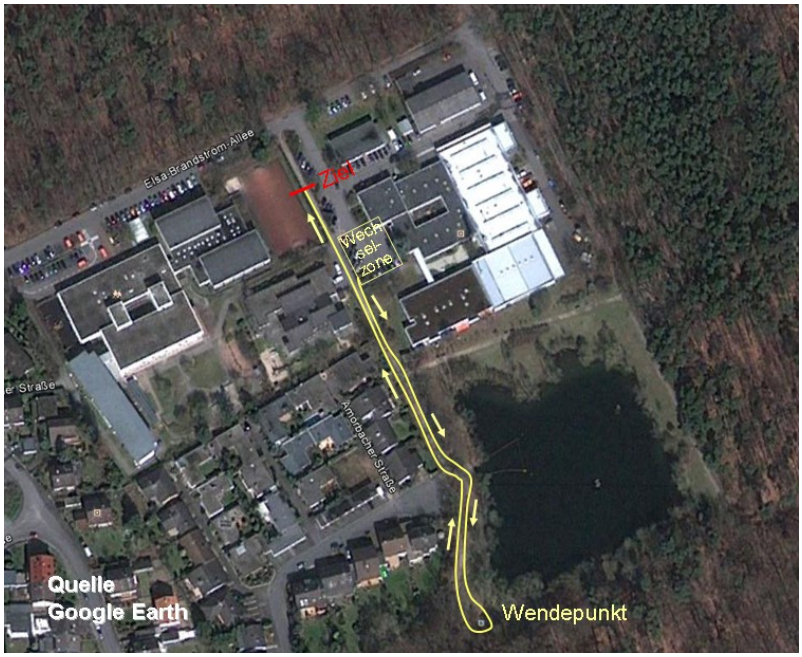

Startunterlagenausgabe: 10:30 – 12:00 Uhr in der Turnhalle der Helen-Keller-Schule

Die unten angehängte Haftungsfreistellung ist unterschrieben mitzubringen!
Bei Nichtvorlage kann das Kind <u>nicht</u> starten!!!

Check-In: 10:30 - 12:00 Uhr

Zum Check-In bitte einen Aufkleber mit der Startnummer auf dem Helm (vorne)
und den anderen am Fahrrad (in Fahrtrichtung links) anbringen,
den Fahrradhelm aufziehen und schließen und die Startnummer vorzeigen.

In der Wechselzone muss sich der Helm mit geöffnetem Kinnriemen am Fahrrad befinden.

Wettkampfbesprechung: 12:00 Uhr in der Turnhalle der Helen-Keller-Schule

Startzeit Kids: **12:15 Uhr**

Check-Out: Bitte die Fahrräder bis **spätestens 14:00 Uhr** aus der Wechselzone abholen.
Die Startnummer muss vorgelegt werden und der Transponder-Chip muss zurückgegeben werden.

Zeitmessung: elektronisch mit Transponder-Chip (Neopren-Klettband nicht vergessen!)

Klasseneinteilung: entsprechend DTU Sportordnung
Schüler A (Jhrg. 2010/2011), Schüler B (Jhrg. 2012/2013), Schüler C (Jhrg. 2014/2015)

Hinweise: Jeder Wettkampfteilnehmer ist für die technische Sicherheit seiner Ausrüstung selbst verantwortlich und hat darauf zu achten, dass sie den Ordnungen der DTU entspricht.
Das Radfahren ist ein "breite Reifenrennen" mit Mountainbike oder Kinderrad.
Crossräder sind <u>nicht</u> erlaubt!
Die Strecke liegt in einem Naherholungsgebiet und ist **<u>nicht</u>** für die Veranstaltung gesperrt!
Bitte nehmt Rücksicht auf Spaziergänger!

Startgeld: 10,00 Euro

Falls die Veranstaltung wegen externer Auflagen oder höherer Gewalt abgesagt werden muss, gilt folgende Regelung:
- wird die Veranstaltung weniger als 7 Tage vor dem Start abgesagt, so ist ein Einbehalt von 100% des Startgeldes zulässig
- wird die Veranstaltung weniger als 4 Wochen vor Start abgesagt, so ist ein Einbehalt von 50% des Startgeldes zulässig
- wird die Veranstaltung länger als 4 Wochen vor dem Start abgesagt, so ist ein Einbehalt von 20% des Startgeldes zulässig

Meldeschluss: 31. Oktober 2023

Ausschreibung 19. RüsselCross Duathlon

Samstag, 11. November 2023

RüsselCross Jedermann / Teens

Distanzen:	2,3 km	Waldcrosslauf	(1 Runde)
	10 km	Mountainbike/Crossrad	(1 Runde)
	0,7 km	Waldcrosslauf	(1 Runde)

Offizieller Plan der Streckenführung:

Die Strecken Laufen - Radfahren - Laufen sind ohne Pause zu absolvieren. Die 1. Laufstrecke und die Radstrecke sind als Rundkurs ausgelegt und entsprechen den Strecken des RüsselCross Classic. Die 2. Laufstrecke ist ein Rundkurs um den See. Es ist jeweils **1** Runde zurückzulegen.

Lauf 1 + Rad

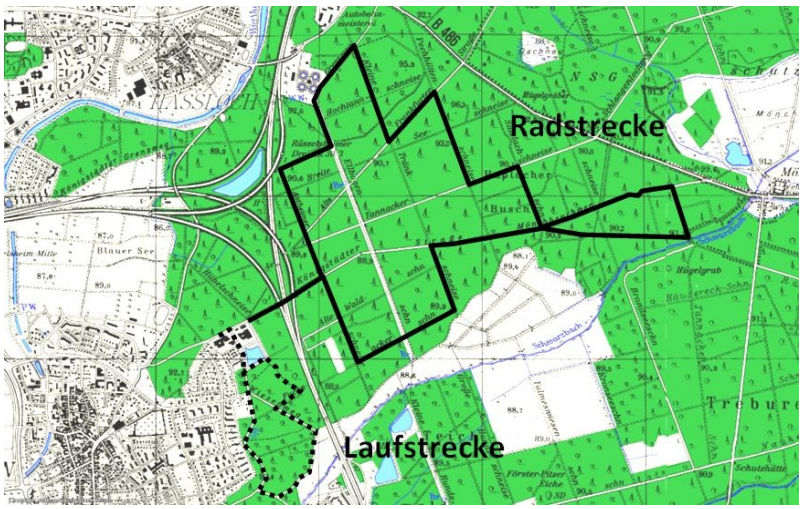

Lauf 2

Ausschreibung 19. RüsselCross Duathlon

Samstag, 11. November 2023

Startunterlagenausgabe: 10:30 – 12:45 Uhr in der Turnhalle der Helen-Keller-Schule

Teens:
Die unten angehängte Haftungsfreistellung ist unterschrieben mitzubringen!
Bei Nichtvorlage kann die/der Jugendliche nicht starten!!!

Check-In: 10:30 - 12:45 Uhr

Bitte auf den laufenden Wettkampfbetrieb Rücksicht nehmen
und von 12:15 Uhr bis ca. 12:30 Uhr das Kids-Rennen beachten!

Zum Check-In bitte einen Aufkleber mit der Startnummer auf dem Helm (vorne)
und den anderen am Fahrrad (in Fahrtrichtung links) anbringen,
den Fahrradhelm aufziehen und schließen und die Startnummer vorzeigen.

In der Wechselzone muss sich der Helm mit geöffnetem Kinnriemen am Fahrrad befinden.

Wettkampfbesprechung: 12:45 Uhr in der Turnhalle an der Helen-Keller-Schule

Startzeit Jedermann / Teens: **13:10 Uhr**

Check-Out: Bitte die Fahrräder bis **spätestens 16:00 Uhr** aus der Wechselzone abholen.
Die Startnummer muss vorgelegt werden und der Transponder-Chip muss zurückgegeben werden.

Zeitmessung: elektronisch mit Transponder-Chip (Neopren-Klettband nicht vergessen!)

Klasseneinteilung:

Jedermann: entsprechend DTU Sportordnung, Mindestalter 18 Jahre!

Teens: entsprechend DTU Sportordnung
Jugend A (Jhrg. 2006/2007), Jugend B (Jhrg. 2008/2009)

Hinweise: Jeder Wettkampfteilnehmer ist für die technische Sicherheit seiner Ausrüstung selbst verantwortlich und hat darauf zu achten, dass sie den Ordnungen der DTU entspricht (Kopfhörer sind **nicht** zulässig).

Mountainbikes und Crossräder sind erlaubt. Die Reifenbreite muss mindestens **28mm** betragen.

Die Strecke liegt in einem Naherholungsgebiet und ist **nicht** für die Veranstaltung gesperrt!
Bitte nehmt Rücksicht auf Spaziergänger!

Startgeld: 16,00 Euro

Falls die Veranstaltung wegen externer Auflagen oder höherer Gewalt abgesagt werden muss, gilt folgende Regelung:

- wird die Veranstaltung weniger als 7 Tage vor dem Start abgesagt, so ist ein Einbehalt von 100% des Startgeldes zulässig

- wird die Veranstaltung weniger als 4 Wochen vor Start abgesagt, so ist ein Einbehalt von 50% des Startgeldes zulässig

- wird die Veranstaltung länger als 4 Wochen vor dem Start abgesagt, so ist ein Einbehalt von 20% des Startgeldes zulässig

Meldeschluss: 31. Oktober 2023

Ausschreibung 19. RüsselCross Duathlon

Samstag, 11. November 2023

RüsselCross Classic / Staffel

Distanzen:	5 km	Waldcrosslauf	(2 Runden)
	20 km	Mountainbike/Crossrad	(2 Runden)
	2,5 km	Waldcrosslauf	(1 Runde)

Offizieller Plan der Streckenführung:

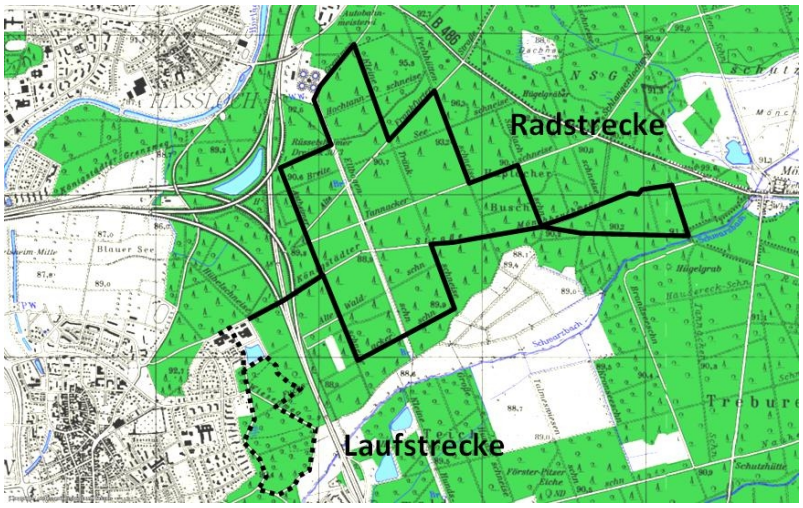

Wechselzone:

Ausschreibung 19. RüsselCross Duathlon

Samstag, 11. November 2023

Startunterlagenausgabe: 10:30 – 12:45 Uhr in der Turnhalle der Helen-Keller-Schule

Check-In: 10:30 - 12:45 Uhr

Bitte auf den laufenden Wettkampfbetrieb Rücksicht nehmen
und von 12:15 Uhr bis ca. 12:30 Uhr das Kids-Rennen beachten!

Zum Check-In bitte einen Aufkleber mit der Startnummer auf dem Helm (vorne)
und den anderen am Fahrrad (in Fahrtrichtung links) anbringen,
den Fahrradhelm aufziehen und schließen und die Startnummer vorzeigen.

In der Wechselzone muss sich der Helm mit geöffnetem Kinnriemen am Fahrrad befinden.

Wettkampfbesprechung: 12:45 Uhr in der Turnhalle der Helen-Keller-Schule

Startzeit Classic / Staffel: **13:00 Uhr**

Check-Out: Bitte die Fahrräder bis **spätestens 16:00 Uhr** aus der Wechselzone abholen.
Die Startnummer muss vorgelegt werden und der Transponder-Chip muss zurückgegeben werden.

Zeitmessung: elektronisch mit Transponder-Chip (Neopren-Klettband nicht vergessen!)

Klasseneinteilung:

Classic: entsprechend DTU Sportordnung, **Mindestalter 18 Jahre!**

Staffel: getrennte Wertung für Männer- / Frauen- / Mixed-Teams, **Mindestalter 14 Jahre!**

Hinweise: Jeder Wettkampfteilnehmer ist für die technische Sicherheit seiner Ausrüstung selbst verantwortlich und hat darauf zu achten, dass sie den Ordnungen der DTU entspricht (Kopfhörer sind **nicht** zulässig).

Mountainbikes und Crossräder sind erlaubt. Die Reifenbreite muss mindestens **28mm** betragen.

Die Strecke liegt in einem Naherholungsgebiet und ist **nicht** für die Veranstaltung gesperrt!
Bitte nehmt Rücksicht auf Spaziergänger!

Staffel: 1 Läufer und 1 Radfahrer, der Transponder-Chip wird in der Wechselzone übergeben.

1. Wechsel: der Radfahrer wartet komplett angezogen (Helm, Schuhe, usw.) in der Wechselzone am Fahrrad, übernimmt zuerst den Transponder-Chip vom Läufer und nimmt erst dann sein Rad.

2. Wechsel: der Radfahrer stellt zuerst sein Fahrrad auf den dafür vorgesehenen Platz und übergibt anschließend den Transponder-Chip an den Läufer.

Startgeld:

bis 31.07.	20,00 Euro	Staffel: 30,00 Euro
bis 31.08.	25,00 Euro	Staffel: 35,00 Euro
bis 31.10.	30,00 Euro	Staffel: 40,00 Euro

inklusive Verzehrbon für Kaffee+Kuchen oder Suppe

Falls die Veranstaltung wegen externer Auflagen oder höherer Gewalt abgesagt werden muss, gilt folgende Regelung:

- wird die Veranstaltung weniger als 7 Tage vor dem Start abgesagt, so ist ein Einbehalt von 100% des Startgeldes zulässig

- wird die Veranstaltung weniger als 4 Wochen vor Start abgesagt, so ist ein Einbehalt von 50% des Startgeldes zulässig

- wird die Veranstaltung länger als 4 Wochen vor dem Start abgesagt, so ist ein Einbehalt von 20% des Startgeldes zulässig

Meldeschluss: 31. Oktober 2023

Ausschreibung 19. RüsselCross Duathlon

Samstag, 11. November 2023

Anmeldung: www.ruesselcross.de

Meldeschluss: 31. Okober 2023

Nachmeldungen: bei Verfügbarkeit von Restplätzen gegen eine Nachmeldegebühr von 5,00 Euro

Teilnehmerhöchstzahl:

RüsselCross Classic:	250 Teilnehmer
RüsselCross Staffel:	50 Teilnehmer
RüsselCross Jedermann:	50 Teilnehmer
RüsselCross Teens:	50 Teilnehmer
RüsselCross Kids:	75 Teilnehmer

Siegerehrung: im Anschluss an die Veranstaltung in der Helen-Keller-Schule

Top 3 Classic (Männer und Frauen)

Top 3 Staffeln (Männer, Frauen, Mixed)

Top 3 Altersklassen gemäß DTU Sportordnung für Classic/Jedermann/Teens, beim RüsselCross Kids jahrgangsweise

Top 3 Relativwertung beim RüsselCross Classic gemäß HTV Hessenpokal
Die Einzelzeiten werden mit Alters- und Geschlechtsfaktoren „korrigiert“ und die Summe der schnellsten 3 Relativzeiten ergibt die Teamzeit.

Auszeichnung: Auszeichnungen werden nicht nachgeschickt.
Alle Kids erhalten eine Urkunde und eine kleine Ehrengabe.

Ergebnislisten: ab 12. November 2023 unter www.ruesselcross.de

Anfahrtsbeschreibung:

aus Richtung Frankfurt oder Darmstadt kommend
Autobahn A60 in Richtung Mainz/Bingen die Ausfahrt „Rüsselsheim Königstädten“ nehmen. An der Ausfahrt rechts. An der zweiten Ampel links in Richtung „Helen-Keller-Schule“ in die Bensheimer Str. abbiegen.

aus Richtung Mainz kommend
Autobahn A60 in Richtung Frankfurt die Ausfahrt „Rüsselsheim Königstädten“ nehmen. An der Ausfahrt rechts. An der ersten Ampel links in Richtung „Helen-Keller-Schule“ in die Bensheimer Str. abbiegen.

In Königstädten an der zweiten Ampel (Edeka auf der linken Seite) links abbiegen in den Konrad-Adenauer-Ring. Nach ca. 100m rechts in die Stockstraße abbiegen und gleich wieder rechts in die Elsa-Brandström-Allee abbiegen, bis zur Helen-Keller-Schule (Elsa-Brandström-Allee 13) sind es dann noch ca. 500m.

Bitte die Anweisungen der Parkplatzeinweiser beachten!

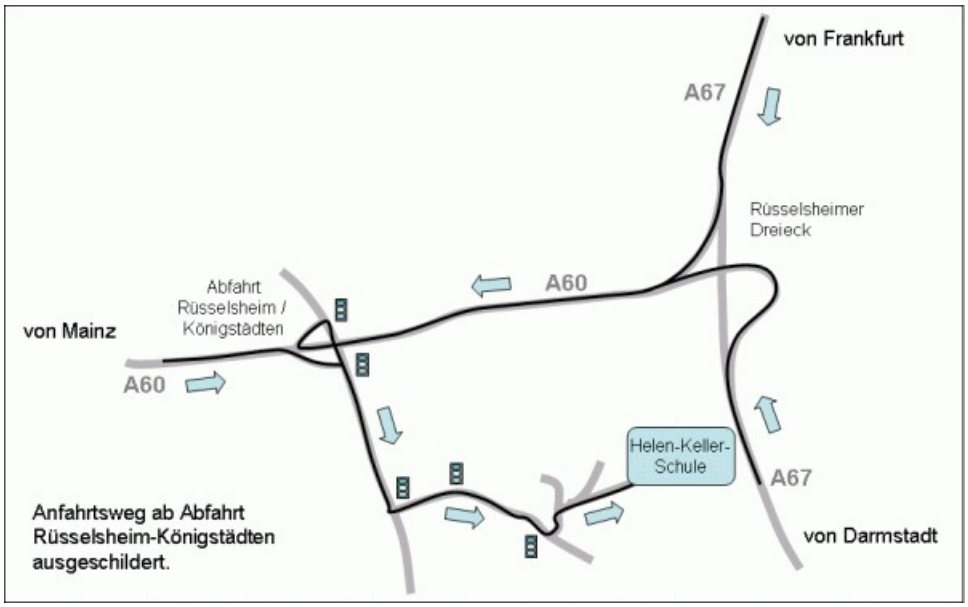

Verzichtserklärung und Haftungsfreistellung RüsselCross Kids/Teens

Nachname		
Vorname		
Geburtsdatum		
Geschlecht	weiblich ❑	männlich ❑
Verein		
Straße		
Postleitzahl, Ort		
E-Mail		

Als Erziehungsberechtigte unseres am RüsselCross Kids/Teens teilnehmenden Kindes/Jugendlichen verpflichten wir uns, die Bedingungen des Veranstalters gemäß Ausschreibung und die an der Wettkampfbesprechung bekannt gegebenen Bestimmungen einzuhalten. Außerdem erkennen wir nach Begutachtung der Wettkampfstrecke deren Tauglichkeit für die Wettkampfteilnahme unseres Kindes/Jugendlichen an. Sollten wir Sicherheitsrisiken für unser Kind bzw. unseren Jugendlichen feststellen, so werden wir sofort die Wettkampfleitung informieren. Ferner erklären wir:
1. Der Veranstaltung liegen die Wettkampfordnungen der Deutschen Triathlon Union (Sportordnung, Veranstalter- und Ausrichterordnung, Bundesligaordnung, Antidopingcode, Kampfrichterordnung), sowie Rechts- und Verfahrensordnung und die Disziplinarordnung zugrunde. Mit der Anmeldung erkennen wir für unser teilnehmendes Kind bzw. für unseren teilnehmenden Jugendlichen die Wettkampfordnungen, sowie Rechts- und Verfahrensordnung, die Disziplinarordnung und die Bedingungen des Ausrichters gemäß der Ausschreibung als verbindlich an.
2. Wir wissen und sind damit einverstanden, dass wir während des RüsselCross Kids/Teens und den damit zusammenhängenden Aktivitäten die alleinige Verantwortung für die persönlichen Besitzgegenstände und die Sportausrüstung unseres Kindes/Jugendlichen tragen.
3. Wir erklären hiermit als Erziehungsberechtigte zusätzlich: Unser Kind/Jugendlicher ist gesund und körperlich fit und hat für diesen Wettkampf, entsprechend den Anforderungen dieses Wettkampfs ausreichend trainiert und nimmt auf eigenen Wunsch teil.
4. Wir erklären uns bereits heute ausdrücklich damit einverstanden, dass unser Kind/Jugendlicher während des RüsselCross Kids/Teens ärztlich behandelt wird, wenn dies bei Auftreten von Verletzungen, im Falle eines Unfalls und/oder bei Erkrankung im Verlauf des Rennens notwendig werden sollte. Medizinische Dienstleistungen sind im Startgeld nicht inbegriffen und werden nach üblichen Arzttarifen dem Teilnehmer berechnet.
5. Hiermit befreien wir den Veranstalter/Ausrichter und die Helfer des RüsselCross Kids/Teens von sämtlichen Haftungsansprüchen, insofern sie nicht durch die Sporthaftpflicht des LSB Hessen gedeckt sind. Eingeschlossen sind hierin sämtliche unmittelbaren und mittelbaren Schäden sowie sämtliche Ansprüche, die wir oder unsere Erben oder sonstige Dritte aufgrund von erlittenen Verletzungen oder im Todesfall geltend machen könnten. Dies gilt nicht für Körperschäden, die durch den Veranstalter/Ausrichter oder deren Helfer/Erfüllungsgehilfen schuldhaft verursacht worden sind.
6. Wir befreien die in Ziffer 5 Genannten von jeglicher Haftung gegenüber Dritten, soweit diese Dritten Schäden in Folge der Teilnahme unseres Kindes/Jugendlichen am RüsselCross Kids/Teens während der Veranstaltung erleiden.
7. Wir haben zur Kenntnis genommen, dass den Anweisungen des Organisationsteams unbedingt Folge zu leisten ist.
8. Der Veranstalter behält sich Änderungen oder die Absage der Veranstaltung wegen höherer Gewalt oder aufgrund behördlicher Auflagen vor, mit deren Inhalt wir ausdrücklich einverstanden sind. Im Falle höherer Gewalt, Verlegung oder Ausfall sind keinerlei Regressansprüche gegen den Veranstalter möglich.
9. Uns ist bekannt, dass die Teilnahme an dieser Veranstaltung Gefahren in sich birgt und das Risiko ernsthafter bis hin zu tödlichen Unfällen nicht ausgeschlossen ist. Abschließend erklären wir, dass wir diese Verzichts- und Freistellungserklärung sorgfältig im Einzelnen durchgelesen haben und mit dem Inhalt ausdrücklich einverstanden sind.
Es gilt deutsches Recht, Gerichtsstand ist Rüsselsheim.
(Hinweis lt. Datenschutzgesetz: Ihre Daten werden maschinell gespeichert.)

Unterschrift Erziehungsberechtigte _____
Unterschrift Erziehungsberechtigte _____

(Unterschrift beider Elternteile muss vorliegen, Ausnahme die Erziehungsberechtigung ist auf einen Elternteil allein übertragen. Erfolgt nur eine Unterschrift erklärt die unterzeichnende Person, dass sie das alleinige Erziehungsrecht hat. Insofern stellt sie den Veranstalter und dessen Erfüllungsgehilfen von jeglicher Haftung und Ansprüchen Dritter frei)